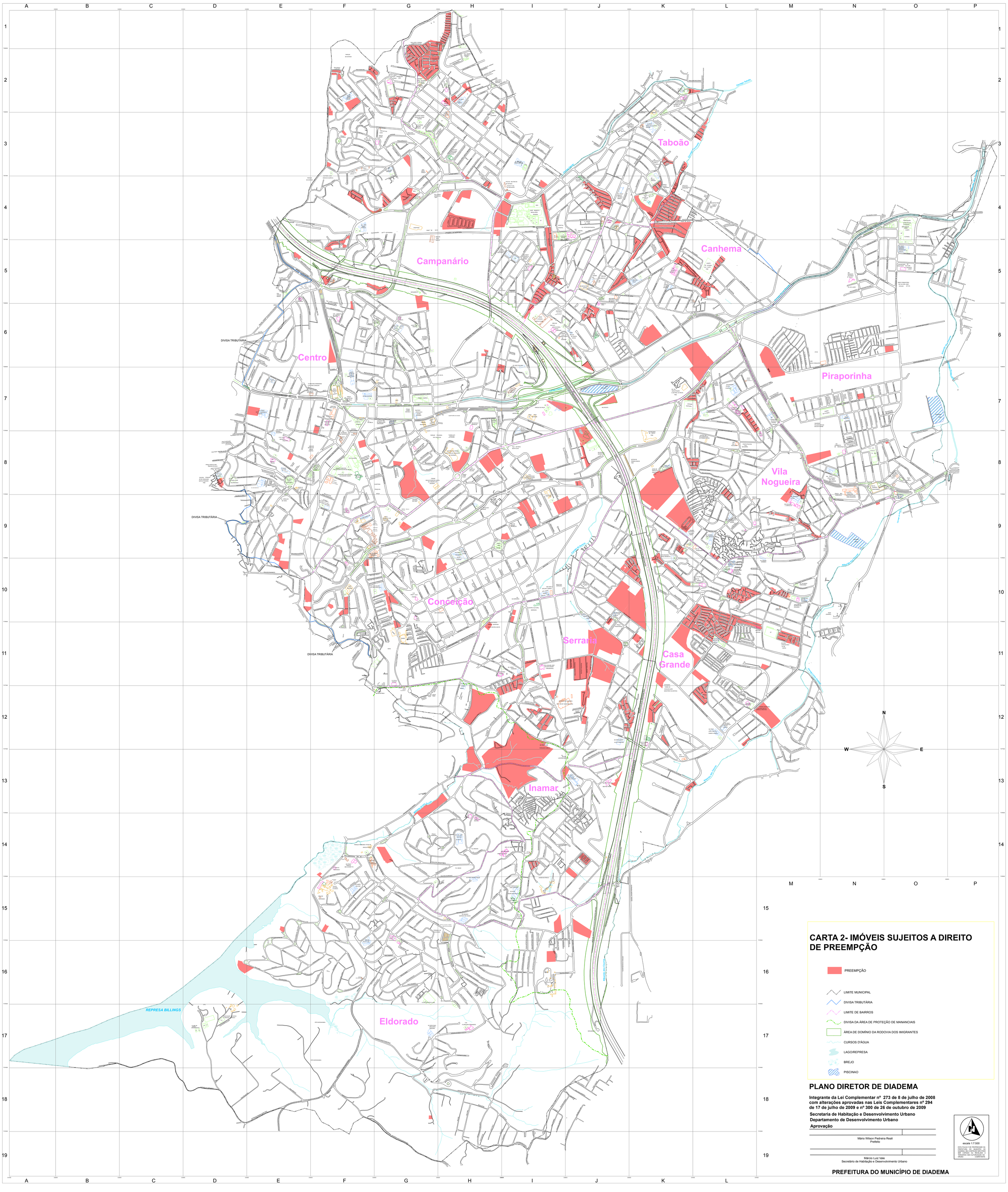
Taboão
Canhema
Campanário
Centro
Piraporinha
Vila Nogueira
Conceição
Serraria
Casa Grande
Inamar
Eldorado
DIVISA TRIBUTÁRIA
DIVISA TRIBUTÁRIA
DIVISA TRIBUTÁRIA
REPRESA BILLINGS
N
S
W
E
CARTA 2- IMÓVEIS SUJEITOS A DIREITO DE PREEMPÇÃO
PREEMPÇÃO
LIMITE MUNICIPAL
DIVISA TRIBUTÁRIA
LIMITE DE BAIRROS
DIVISA DA ÁREA DE PROTEÇÃO DE MANANCIAIS
ÁREA DE DOMÍNIO DA RODOVIA DOS IMIGRANTES
CURSOS D'ÁGUA
LAGO/REPRESA
BREJO
PISCINAO
PLANO DIRETOR DE DIADEMA
Integrante da Lei Complementar nº 273 de 8 de julho de 2008 com alterações aprovadas nas Leis Complementares nº 294 de 17 de julho de 2009 e nº 300 de 26 de outubro de 2009
Secretaria de Habitação e Desenvolvimento Urbano
Departamento de Desenvolvimento Urbano
Aprovação
Mário Wilson Pedreira Reali
Prefeito
Márcio Luiz Vale
Secretário de Habitação e Desenvolvimento Urbano
escala 1:7.500
ESTA FOLHA É DE PROPRIEDADE DA PREFEITURA DO MUNICÍPIO DE DIADEMA, SEU CONTEÚDO NÃO PODE SER ALTERADO, COPIADO OU TERCEIRIZADO SEM AUTORIZAÇÃO DO ÓRGÃO COMPETENTE.
PREFEITURA DO MUNICÍPIO DE DIADEMA